

Gebietsplan Grasnitz

Kr. Osterode Ostpr.

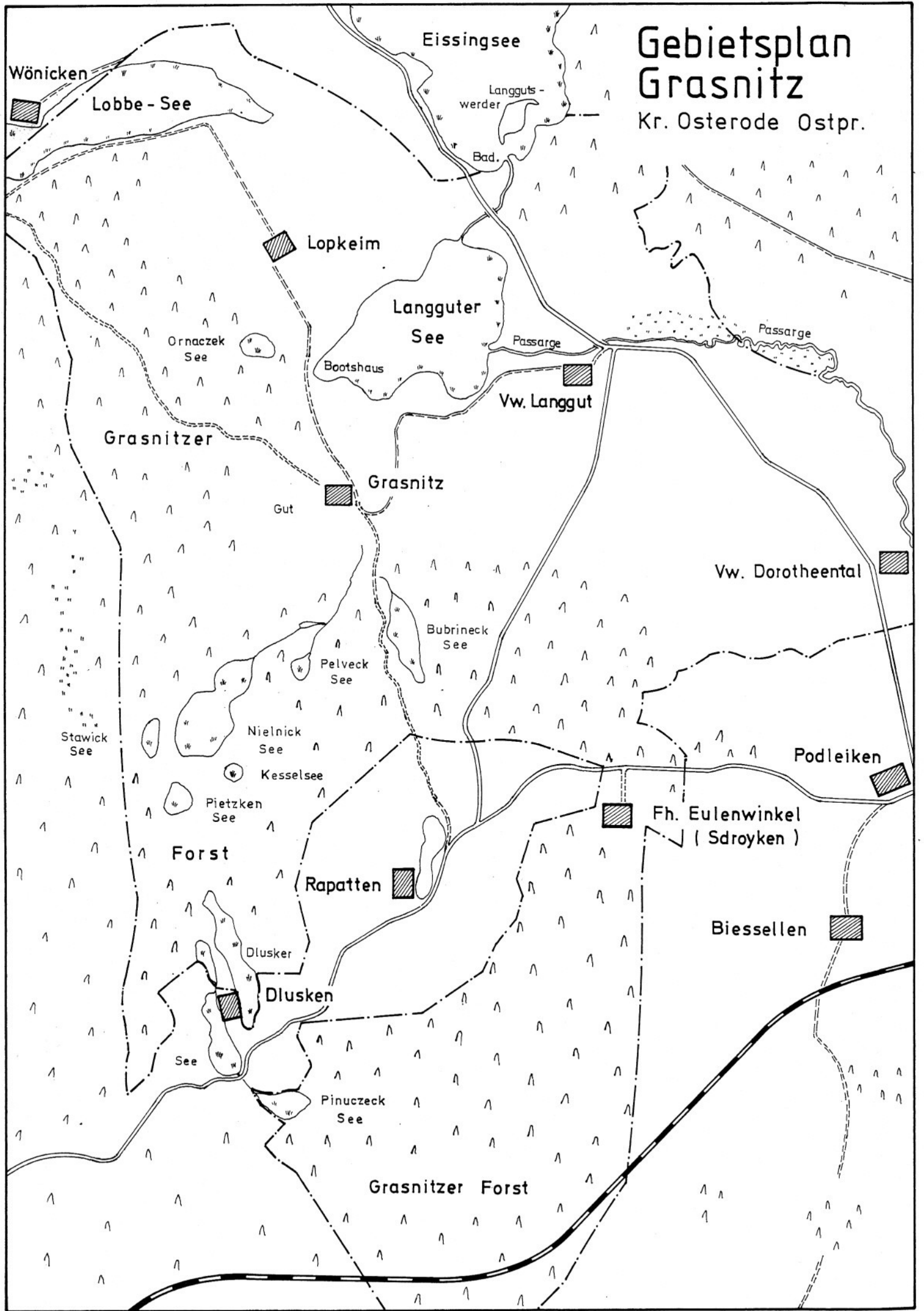

Wönicken

Lobbe - See

Eissingsee

Langguts -
werder

Bad.

Lopkeim

Langguter
See

Bootshaus

Passarge

Passarge

Ornaczek
See

Vw. Langgut

Grasnitzer

Grasnitz

Gut

Vw. Dorotheental

Bubrneck
See

Pelveck
See

Stawick
See

Nielnick
See

Podleiken

Kesselsee

Fh. Eulenwinkel
(Sdroyken)

Forst

Rapatten

Biessellen

Pietzken
See

Dlusker

Dlusken

See

Pinuczeck
See

Grasnitzer Forst

Gut Grasnitz

Kreis Osterode Ostpr.



- 1 Gutshaus
- 2 Pferdestall
- 3 Kuhstall für Instleute, Stärken, Fohlen
- 4 Scheune
- 5 Palmenhaus
- 6 Insthaus
- 7 Gewächshaus

- 8 Schweine- Hühnerställe für Instleute
- 9 "Kleines Haus"
- 10 Waschhaus
- 11 Insthaus
- 12 Insthaus
- 13 Ställe und Holzschuppen

Lopkeim

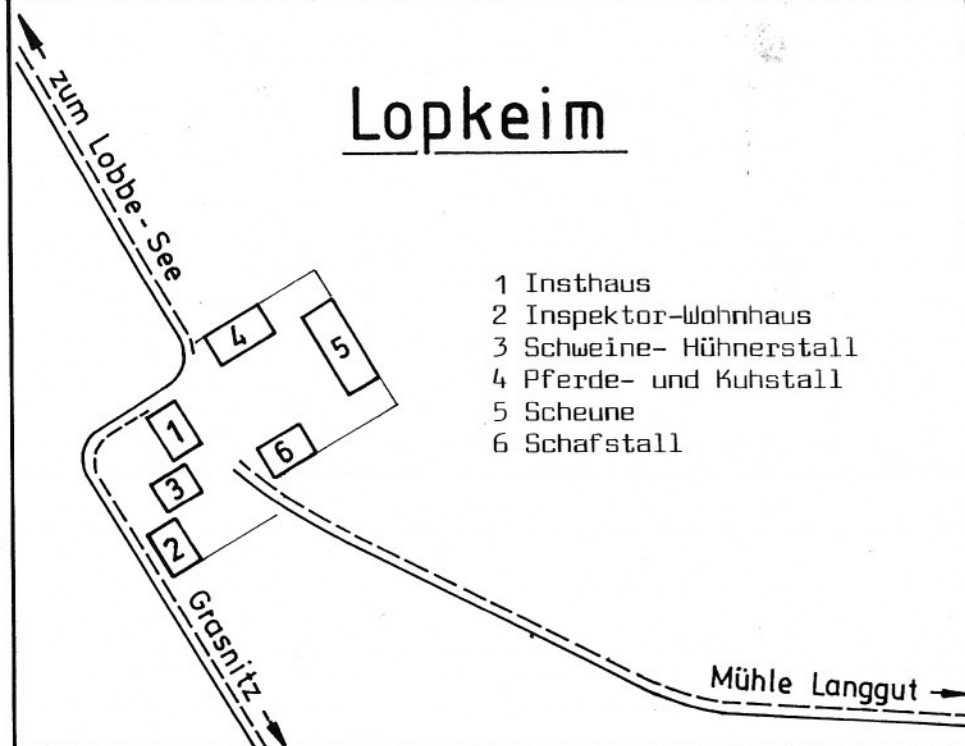

- 1 Insthaus
- 2 Inspektor-Wohnhaus
- 3 Schweine- Hühnerstall
- 4 Pferde- und Kuhstall
- 5 Scheune
- 6 Schafstall

Dorotheental

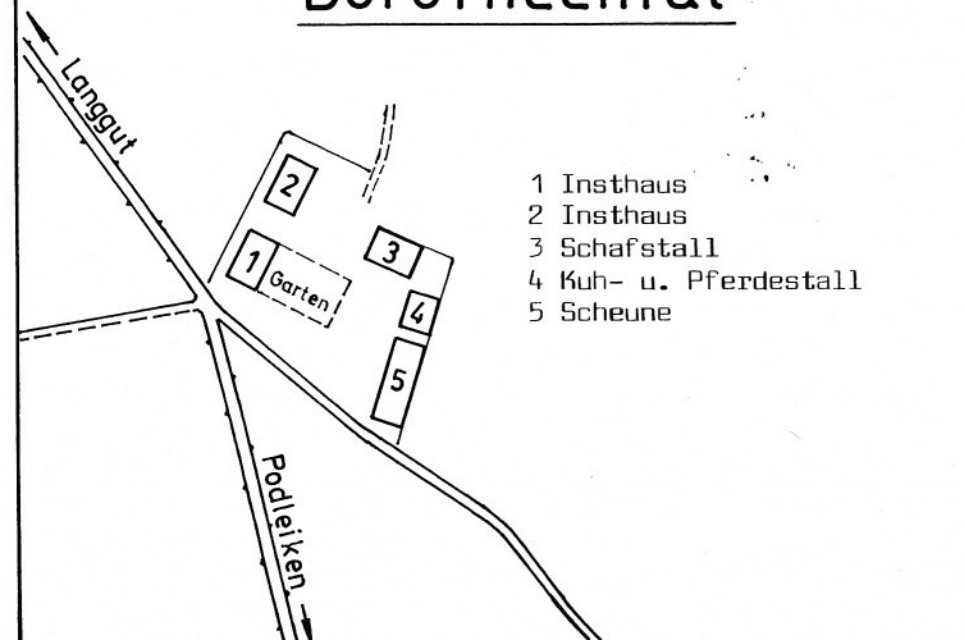

- 1 Insthaus
- 2 Insthaus
- 3 Schafstall
- 4 Kuh- u. Pferdestall
- 5 Scheune

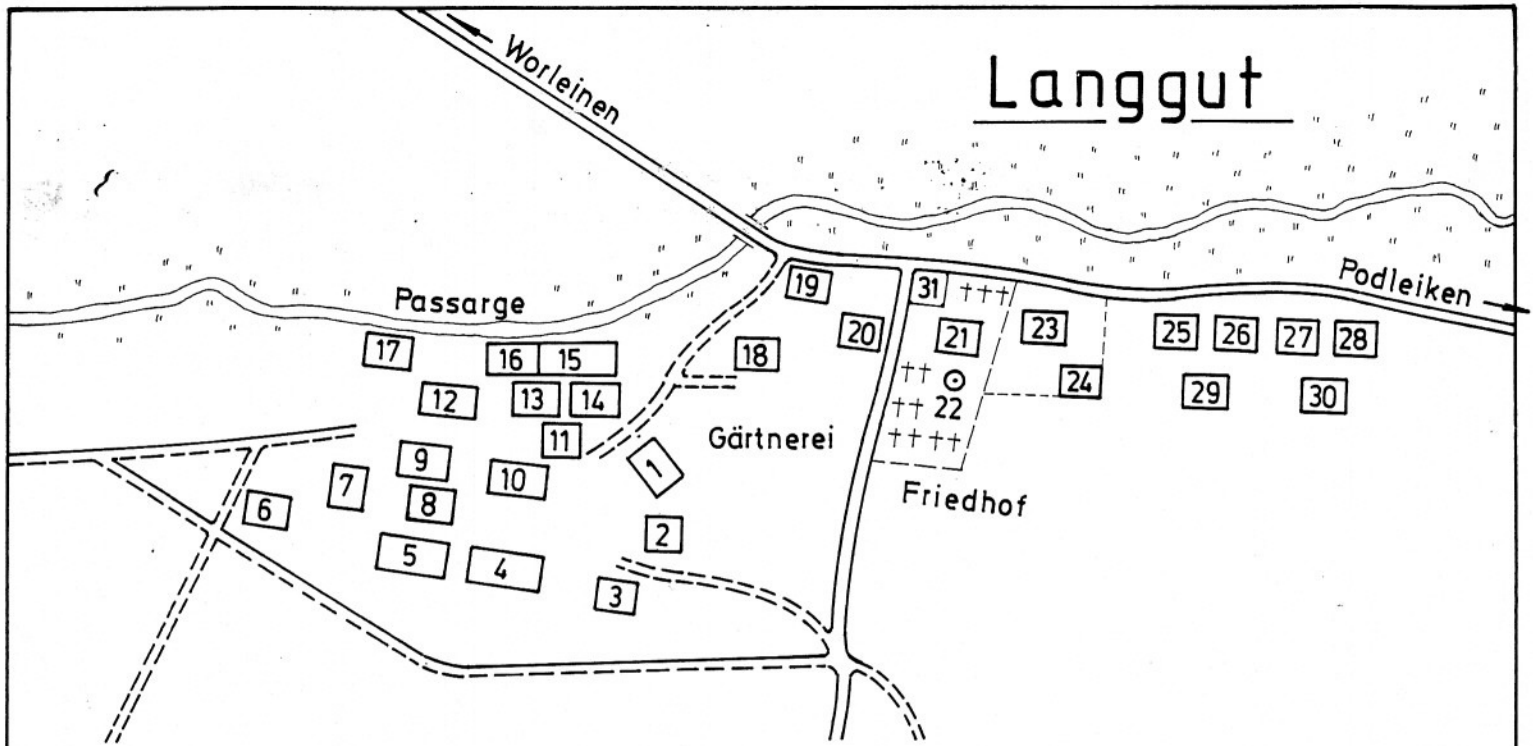

Langgut

- | | | |
|---|--|--|
| 1 Inspektor-Wohnhaus | 11 Schmiede | 20 Insthaus |
| 2 Backhaus | 12 Scheune | 21 Kirche |
| 3 Schweinestall | 13 Wagenremise | 22 Glockengestell |
| 4 Kuhstall | 14 Wagenremise | 23 Schule |
| 5 Stärken-Stall | 15 Brennerei mit Post-
stelle und Wohnung
des Brenners | 24 Stall (Lehrer) |
| 6 Scheune | 16 Stellmacherei | 25-28 Insthäuser |
| 7 Fohlen- Kälberstall | 17 Elektrizität | 29-30 Hühner- u. Schweinestalle
der Instleute |
| 8 Maschinenschuppen | 18 Gärtner-Wohnhaus | 31 Begräbnisstätte
v. Stein-Grasnitz |
| 9 Scheune | 19 ehem. Konsum, Gefan-
genenraum und Wohnung
Elektriker | |
| 10 Stall für Arbeits-
u. Kutschpferde,
Hengste, Stärken;
oben Getreidespeicher | | |

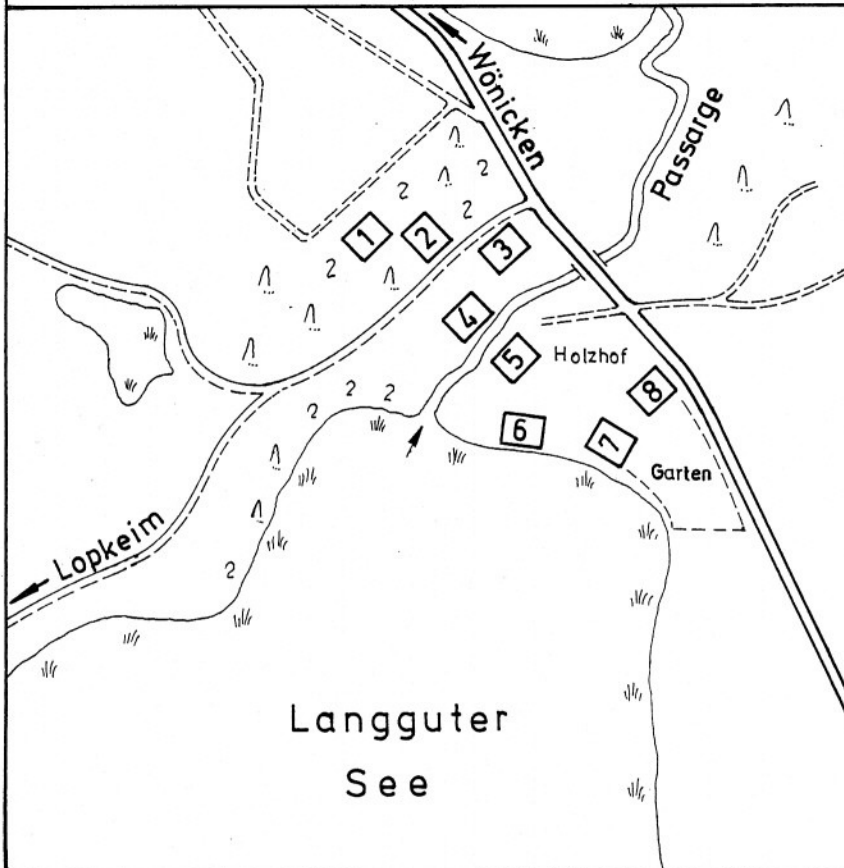

Langgut Mühle

- | |
|-------------------------------------|
| 1 Scheune |
| 2 Garage, Kuh- und
Schweinestall |
| 3 Wohnhaus |
| 4 Mühle |
| 5 Gatter-Sägewerk |
| 6 Tischlerei |
| 7 Wohnhaus Forstmeister |
| 8 Stall |

Ortsplan von Grasnitz (Stand vor 1945)

mit den Ortsteilen Langgut, Dorotheental, Lopkeim, Forsthaus Eulenwinkel (Sdroyken)

Durch die Mithilfe und vorzügliche Ausarbeitung von Lm. Dr. Elard Stein von Kamienski konnte dieser Ortsplan und das ausführliche Einwohnerverzeichnis erstellt werden. Eventuelle Änderungen oder Ergänzungen bitte mitteilen an Lm. Günther Behrendt, Qualenriethe 9, 31535 Neustadt, Tel. 05032/61614.

Größenangaben: 2.347 ha – 1925 = 525 Einwohner
1939 = 563 Einwohner

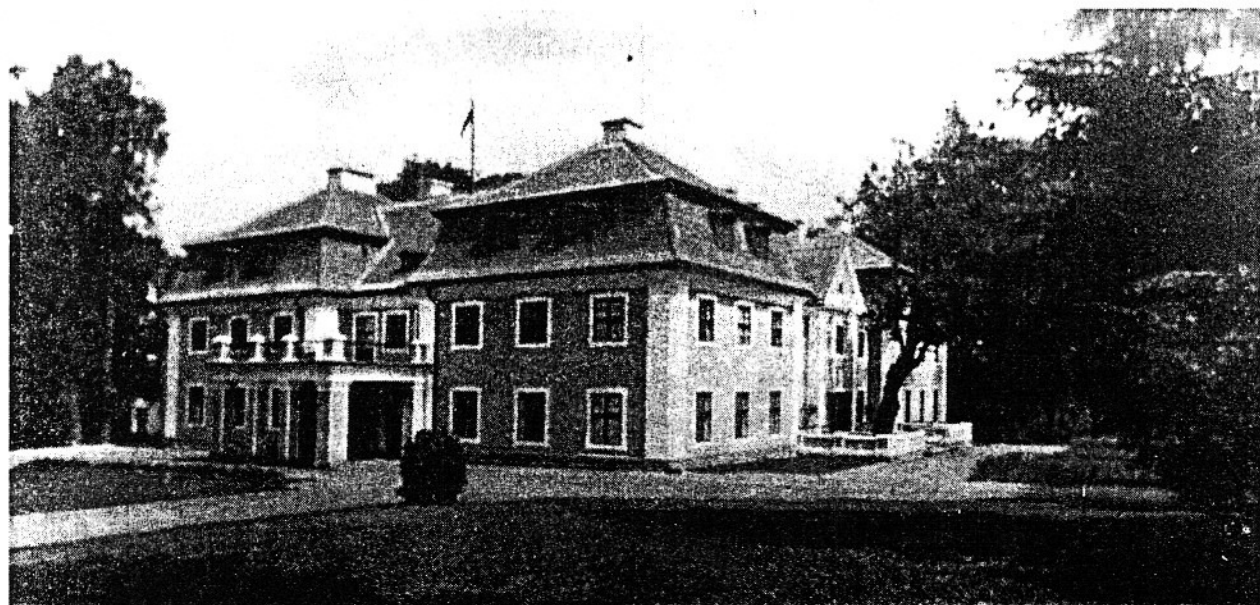

1. Gutshaus (Schloß) Bewohner von Grasnitz

Stein v.Kamienski	Albrecht	Hausherr	geb. 2.07.1878
"	Agnes, geb. v. Oldenburg	Hausfrau	29.09.1889
"	Wolfgang (Soldat)	Kind	17.06.1921
"	Georg (Soldat,vermißt)	Kind	1.12.1919
"	Dorothea	Kind	13.08.1922
"	Elard	Kind	29.09.1928
"	Peter	Kind	25.06.1932
Frl. Jokuteit	Urte	Wirtin	1.01.1900
Frl. Krafft	Lina	Kinderfrau	1.12.1896
Frl. Krafft	Elise	Schneiderin	18.06.1891
Frl. Voss	Marie (Allerssitz)	Wirtin	05.1856

3 Küchenmädchen: Neumann Käthe, Neumann Helga, ?

3 Stubenmädchen: Schiefelbein Erna, ?, ?

Zur Familie gehörend und wohnend:

a) Eleonore Barbara Freifrau v.Fürstenberg geb.Stein v.Kamienski in Lichterfelde bei Eberswalde	Kind	21.02.1918
---	------	------------

- b) Albrecht Stein v.Kamienski Kind 28.12.1916
in Langgut Gutshaus
- c) Christiane Stein v.Kamienski Schwiegertochter 15.02.1921
geb. v. der Osten
- d) Margarethe Stein v.Kamienski Kind 17.05.1926
in Langgut Gutshaus

Nr. 9 genannt kleines Haus – 2 Wohnungen

- a) Schäfer, Willi, geb.4.10.1890 Lehrer
Schäfer, ? ? Ehefrau
- b) Schulz, Karl geb.1895 Diener
Schulz, Emma ? Ehefrau
Schulz, Elfriede 1926 Tochter (verh.Hebken)
Schulz, Herbert 1927 Sohn
Schulz, Gertrud 1933 Tochter

Nr. 6 Insthaus Grasnitz oben

Erdgeschoß 4 Wohnungen

- a) Bach, Willy geb.1905 Gärtnermeister
Bach, Frieda 1900 Ehefrau
Bach, Werner 1921 Sohn
- b) Langanke, geb.1895 Kutscher
Langanke, 1895 Ehefrau
Langanke, Irene Tochter)nicht 1944
Langanke, Gertrud Tochter)mehr dort
Langanke, Hilde Tochter)wohnend
- c) Wazinski, Paul Diener
Wazinski, geb.Neumann Ehefrau
3 Söhne
- d) Spiwak, Hermann geb. 1895 Hofmann
Spiwak, Emma geb.Oestreich, 1895 Ehefrau
Spiwak, Paul 1918 Sohn

Obergeschoß

- Becker, Olaf Lehrling
Heyder Lehrling
Wachmann für Gefangene
franz. Gefangene

Nr. 11 Grasnitz unten

4 Wohnungen und 2 Altensitze

- a) Teichert, Reihold geb. 1907 Förster
Teichert, Emilie 1888 led.
Konrad 1884 Witwe

- b) Teichert, Ottilie Witwe
- c) Neumann, Karl 1912 Gespannführer
- Neumann, Hedwig 1916 Ehefrau
- Neumann, Manfred 1934 Sohn
- Neumann, Lothar 1936 Sohn
- d) Grabowsky, Gustav Instmann
- Grabowsky, Amalie Ehefrau
- Grabowsky ? Kutscher
- Grabowsky, Alfred Arbeiter
- e) Fischer (Altenwohnung) Witwe
- f) Falinda (Altenwohnung) Witwe

Nr. 12 Grasnitz unten

4 Wohnungen und 2 Altensitze

- a) Schlömp, Ernestine (Altenw.) geb. 9.11.1887 Witwe
- b) Striewsky (Altenw.) Witwe
- c) Stetza Instmann
- Stetza Ehefrau
- d) Stetza, Erich geb. 1912 Arbeiter
- Stetza, Ilse geb. Mathiak geb. 1918 Ehefrau
- Stetza, ? Kind
- e) Meike Eduard Instmann
- Meike Emilie, geb. Grabowski 1895 Ehefrau
- Meike, Edith Tochter
- Meike, Alfred Sohn
- Meike, Horst Sohn
- f) Lessmann, Herbert Förster
- Lessmann, geb. Teichert Ehefrau
- Lessmann, Hilde geb. 1932 Tochter
- Lessmann, Ilse Tochter
- Lessmann, Irmgard Tochter

Bewohner von Langgut

Nr. 1 Inspektor-Haus (Gutshaus)

- Stein v. Kamienski, Albrecht geb. 28.12.1916 Hausherr
- " " Christiane, geb. v. der Osten 15.02.1921 Ehefrau
- " " Huberta 9.08.1944 Tochter
- " " Margarethe geb. 17.05.1926 Schwester
- v. der Osten, Eugen (Schwiegervater) zeitweise,
- v. der Osten, Charlotte (Schwiegermutter) sonst Berlin

- 4 -

2 Küchenmädchen – Namen unbekannt
1 Stubenmädchen – Name unbekannt

Nr. 15 Brennerei

a) Panzer, Rudolf	geb.1895?	Verwalter
Panzer, Albertine	1888	Ehefrau
Panzer, Heinz	1916	Sohn
Panzer, Meta (verh.Mathiak)		Tochter
b) Luer, Bruno	geb.1892	Brenner
Luer, Marie, geb.Kahnert	23.08.1895	Ehefrau
Luer, Margarete	14.09.1931	Tochter
Luer, Konrad		Sohn
Luer, Magdalene		Tochter

Nr. 18 Gärtnerhaus

a) Papay, Adolf	17.01.1893	Gärtnermeister
Papay, Anna, geb.Tischler	15.09.1896	Ehefrau
Papay, Editha, verh.Schloms	6.02.1923	Tochter
Papay, Günter	27.01.1927	Sohn
Papay, Ulrich	26.04.1931	Sohn
b) Toch, Robert		Elektromeister
5 Kinder: Käthe		
Brigitte		
Lisbeth		
Robert		
Hubert		
c) Tischler, Adolf		1898 Kutscher
Tischler, Auguste, geb. Meike		1898 Ehefrau
Tischler, Erika, verh.Bindermann	1924	Tochter

im Obergeschoß noch 2 Lehrlinge, Namen unbekannt

Nr. 20 Neues Haus an der Chaussee Rapatten

Erdgeschoß

a) Weihrauch		Stellmacher
Weihrauch		Ehefrau
Weihrauch, Helmut	1921	Sohn
Weihrauch, Erwin	1925	Sohn
Weihrauch, Ursula		Tochter
Weihrauch, Helma		Tochter
b) Brandenburg		Arbeiter
Brandenburg		Ehefrau
3 Söhne		

c) Günther, Hermann		Hofmann
Günther, Auguste		Ehefrau
4 Kinder: Ruth	Christel	
Siegfried	Erika	

d) Lakowitz		?
Lakowitz		Ehefrau
2 Kinder		

e) Ciborra, Erich		Kuhmeister
Ciborra		Ehefrau
Ciborra, Erwin	1934?	Sohn

Obergeschoß

a) Langhals		Stellmacher
Langhals		Ehefrau
Langhals	1925	Tochter
b Klesch, Marie	1895	Witwe
Klesch Helmut	1925	Sohn
Klesch Heinz		Sohn
c) Schlömp Willy	30.04.1905	Instmann
Schlömp Elisabeth	14.04.1903	Ehefrau
Schlömp, Günther	17.06.1935	Sohn

Nr. 23 Schule

Erdgeschoß

Zander, Helmut		Lehrer
Zander		Ehefrau
4 Kinder: Claus		
Peter		
Sabine		
Julika		

Obergeschoß

Saremba, Hans	geb.1905	Sägewerksleiter
Saremba, Hedwig geb.Grabne		Ehefrau
Saremba, Hands		Sohn

Haus Nr. 25

a) Schimmelpfennig		Arbeiter
Schimmelpfennig		Ehefrau
5 Kinder		
b) Neumann, Wilhelm		Gespannführer
Neumann		Ehefrau
Neumann, August		Sohn
Neumann, Anna verh.Lakowitz		Tochter
Neumann Berta verh.Wazinski		Tochter

- c) Wenglewski
Wenglewski
Wenglewski, Paul geb.1912
Wenglewski, Adolf 1910
Wenglewski, Willy 1911
Wenglewski, Mata 1925
Schweinemester
Ehefrau
Sohn
Sohn
Sohn
Tochter
- d) Winter, Robert
Winter, Frieda, geb.Grabowski
Winter, Brunhilde
Winter, Renate
Winter
Winter
Arbeiter
Ehefrau
Tochter
Tochter
Vater – Rentner
Ehefrau
- e) Jazinski, Franz
Jazinski
1 Sohn, 3 Töchter
Sägewerksarbeiter
Ehefrau
- f) Scerwonka
Scerwonka
6 Kinder
Maurer
Ehefrau

Haus Nr. 26

- a) Bader, Paul geb.1916
Bader, Anna geb.Spivak 1916
Bader, Ursula 1932
Bader, Ruth 1934
Arbeiter
Ehefrau
Tochter
Tochter
- b) Bader, Walter
Bader, Helene geb. Oestreich
Landw.Arbeiter
Ehefrau
- c) Schimmelpfennig, Johann
Schimmelpfennig, Auguste
Schimmelpfennig, Hans
Ehefrau
Sohn
- d) Meike, Otto geb.1905
Meike
1 Kind
Tischler
Ehefrau
- e) Wazinski geb.1910
Wazinski, Helene geb.Pröll 1910
Wazinski, Peter
Soldat
Ehefrau
Sohn
- f) Lakowitz
Lakowitz
4 Kinder
Ehefrau
- g) Bader, Albert
Bader, Marta
Instmann
Ehefrau

Haus Nr. 27

- a) Meike, Otto geb.1905 Instmann/Soldat
 Meike, Marie geb.Lakowitz Ehefrau
 Meike, Lieschen 1925 Tochter
 Meike, Heinrich Sohn
 Meike, Gerhard Sohn
 Meike, Erika Tochter
 Meike, Mario Vater/Witwer
 Meike, Ilse verh.Thomas Tochter

- b) Kleinschmidt, Fritz Instmann
 Kleinschmidt Ehefrau
 1 Sohn, 1 Tochter

- c) Wazinski, Karl Rentner/Witwer
 Wazinski, Betty Tochter
 Wazinski, Fritz-Willy Sohn
 Pröll Schwiegervater Rentner
 Pröll Ehefrau

- d) Meike, Adolf Instmann/Rentner
 Meike, Ida geb.Teichert Ehefrau
 Meike, Eduard Sohn
 Meike, Emilie geb.Grabowski geb. 1895 Ehefrau
 Meike, Edith Tochter
 Meike, Alfred Sohn
 Meike, Hans Sohn

- e) Wenglewski, Paul geb. 1917 Instmann
 Wenglewski, Anna geb.Schimmelpfennig Ehefrau
 Wenglewski, Willy Sohn

- f) Kleinschmidt, Franz Gespannführer
 Kleinschmidt Ehefrau
 2 Kinder

Haus Nr. 28

- a) Eckart Korbmacher/Rentner
 Eckart Ehefrau

- b) Weißelberg Rentner
 Weißelberg Ehefrau

- c) Kleinschmidt, Hermann Instmann
 Kleinschmidt Ehefrau
 4 Kinder: Erich
 Paul
 Lisbeth
 Lene

- 8 -
- | | | |
|---|---------------------------|--------------------------------|
| d) Weißelberg Hermann
Weißelberg Emma geb. Teichert
6 Kinder: Christel
Erich
Lisbeth
Ursula
Horst
Helmut | | Instmann
Ehefrau |
| e) Lakowitz, Otto
Lakowitz, Anna geb. Neumann
4 Kinder: Werner
Herbert
Helga
Klaus | | Instmann
Ehefrau |
| f) Wazinski, Karl
Wazinski
3 Kinder: Willy
Fritz
Berta | | Ehefrau |
| g) Neumann, Ottilie | | Witwe |
| h) Tischler, Adolf
Tischler, Auguste geb. Meike
Tischler, Erika verh. Bindermann | geb. 1898
1898
1924 | Kutscher
Ehefrau
Tochter |

Bewohner von Dorotheental

Haus Nr. 1

- | | | |
|--|--|--------------------------|
| a) Schimmelpfennig, Gustav
Schimmelpfennig, Anna geb. Weißelberg
8 Kinder – Namen nicht bekannt | | Instmann
Ehefrau |
| b) Schimmelpfennig, Karl
Schimmelpfennig
2 Kinder: Lene
August | | Gespannführer
Ehefrau |
| c) Schimmelpfennig, Fritz
Schimmelpfennig, Anna geb. Golluz
3 Kinder: Walter
Erich
Hildegard | | Instmann
Ehefrau |
| d) Tischler, Emil
5 Kinder: Paul
Charlotte
Margarethe
Marie
Heinz | | Gespannführer/Witwer |

e) Fromberg
2 Kinder: Artur
Hans

Witwe

Haus Nr. 2

a) Dudek
Dudek
1 Sohn

Instmann
Ehefrau

b) Woytenka
Woytenka
7 Kinder:
Heinz
Fritz
Anna
Lisbeth
Paul
Horst

Karl

Instmann
Ehefrau

c) Woytenka
4 Kinder

Witwe

d) Wichnewski, Auguste geb. Smolinski
1 Sohn

Witwe

Bewohner von Lopkeim

Haus Nr. 1

a) Winter, Otto geb. 30.08.1888
Winter, Johanna-Pauline geb. Kugawa
geb. 5.01.1890 Ehefrau
Winter, Walter 6.11.1920
Winter, Willy 25.12.1922
Winter, Herbert 12.10.1919
Winter, Ernst 8.06.1913
Winter, Irmgard verh. Rankin 1.01.1926
Winter, Erna verh. Lakowski 5.10.1915

Schäfer

Sohn

Sohn

Sohn

Sohn

Tochter

Tochter

b) Smolinsky
Smolinsky, Emma

Witwe

Tochter

c) Smolinsky, Erich
Smolinsky
Smolinsky, Willy
2 weitere Kinder

9.06.1928

Instmann

Ehefrau

Sohn

d) May
May

Gespannführer

Ehefrau

